

- LEZIONE TERZA

- DA UNA GUERRA ALL'ALTRA

John Grauel



La nave che lanciò una nazione



Una testimone attendibile

- Golda Meir, primo ministro di Israele dal 1969 al 1974.
- Intervista alla *Jewish Agency* del marzo 1970.
- "Il suo [di Grauel] *graphic account* fu il punto di svolta nella posizione dei rappresentanti dell'Onu"
-

Le armi cecoslovacche

- .1. Primi mesi del 1947: i cecoslovacchi dichiarano di essere disposti a vendere armi per esigenze finanziarie (hanno bisogno di dollari)
- .2. Gennaio 1948. Conclusa una prima vendita di armi (750 mila dollari):
 - .-- 10 mila fucili
 - .-- 4500 mitra
 - .-- tre milioni di cartucce

Le armi

- .3. Febbraio 1948 Colpo di stato a Praga. Stalin ordina vendita di armi per ragioni politiche.
- .4. Le armi acquistate in gennaio arrivano il 1 aprile 1948.
- .5. Stalin ordina un ponte aereo per rendere più veloci i trasferimenti. Inizia in marzo la *Operazione Balak*.
- .6. Fine aprile 1948 Nuovo contratto per 25 aerei Messerschmitt (190 mila dollari ciascuno)

Le armi

.7. Giugno 1948 venduti 27 mila fucili di tipo , 1100 mitragliatrici pesanti, 5000 mitra leggeri.

.8. Nel settembre 1948 siglato un altro accordo per vendita di 50 *Spitfire*, al costo di 30 mila dollari ciascuno.

•

Il costo totale

- La Cecoslovacchia ricevette in totale 12 milioni di dollari per vendita armi e addestramento piloti.
- Una somma pari a ***un terzo*** del reddito nazionale dell'epoca in valuta straniera.

Una questione importante

- .Le armi cecoslovacche ebbero un ruolo decisivo nella guerra?
- .Come rispondere:
 - .1. Dichiarazioni di esponenti israeliani
 - .2. Rapporto tra soldati e armamenti
 - .3. Situazione militare prima e dopo l'invio di armi.
- .

Una ammissione autorevole

- Ben Gurion, Presidente dello Stato di Israele:
- Trasmissione radio *Salute to Nora* del 1968:
- "Le armi cecoslovacche salvarono lo Stato di Israele realmente, assolutamente, senza queste armi non saremmo sopravvissuti".

Rapporto tra soldati e armamenti

.Numero complessivo di fucili inviati:

.oltre 30 mila

.Numero medio di soldati israeliani durante il conflitto:

.40 mila

Le forze iniziali di Israele

•La **Haganah** (fine del 1947) era costituita da:

•2000 combattenti effettivi con

•10.000 riservisti

•2100 soldati di elite con

•1000 riservisti

•Nel dicembre 1947, coscrizione obbligatoria che aggiunse 20 mila tra uomini e donne (marzo 1948)

•Aggiungendo **Irgun** e banda **Stern**: 37.000

La forza effettiva

- .Prima dell'aprile 1948 (stock iniziale di armi ceche):
- .Forze normali, 1 fucile su tre soldati
- .Forze di elite 2 fucili su tre soldati

Gli scontri iniziano subito

•Immediatamente dopo la Risoluzione Onu del novembre 1947, disordini scoppiarono in Gerusalemme, che il Piano di partizione aveva costituito come "**città internazionale**", non appartenente nè ad arabi nè ad israeliani.

•La comunità palestinese in Gerusalemme attaccò quella israeliana (dicembre 1947) e gli abitanti dei villaggi attorno a Gerusalemme bloccarono la strada verso Tel Aviv, impedendo l'afflusso di viveri.

Armati arabi attaccano la Città Vecchia



Un professore universitario riceve la sua razione di acqua



Soldati israeliani tentano di costruire una seconda strada

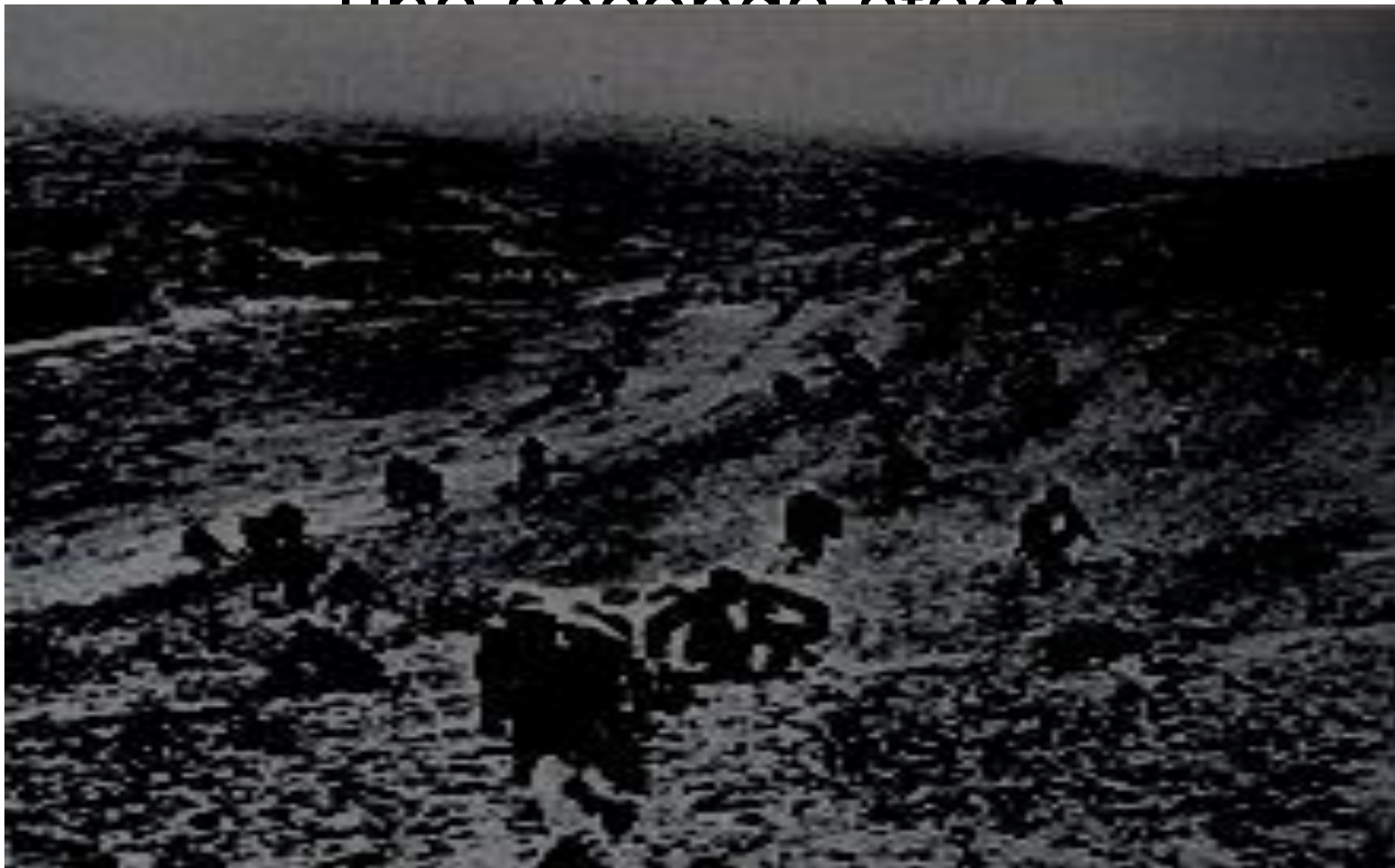

Gli egiziani alla battaglia di Gerusalemme



Nel quartiere arabo di Gerusalemme durante la battaglia



Un convoglio israeliano cerca di raggiungere Gerusalemme



L'inizio del conflitto

•Prima della proclamazione dello stato di Israele, Gerusalemme venne circondata e assediata prima dalle popolazioni locali, poi da due piccole armate arabe:

•Armata di Liberazione

•Armata della Guerra Santa

•Che erano composte da poche migliaia di soldati, ma guidati da un eccellente stratega, **Qadir al-Husayni**, che però morì presto in battaglia.

La strada contesa

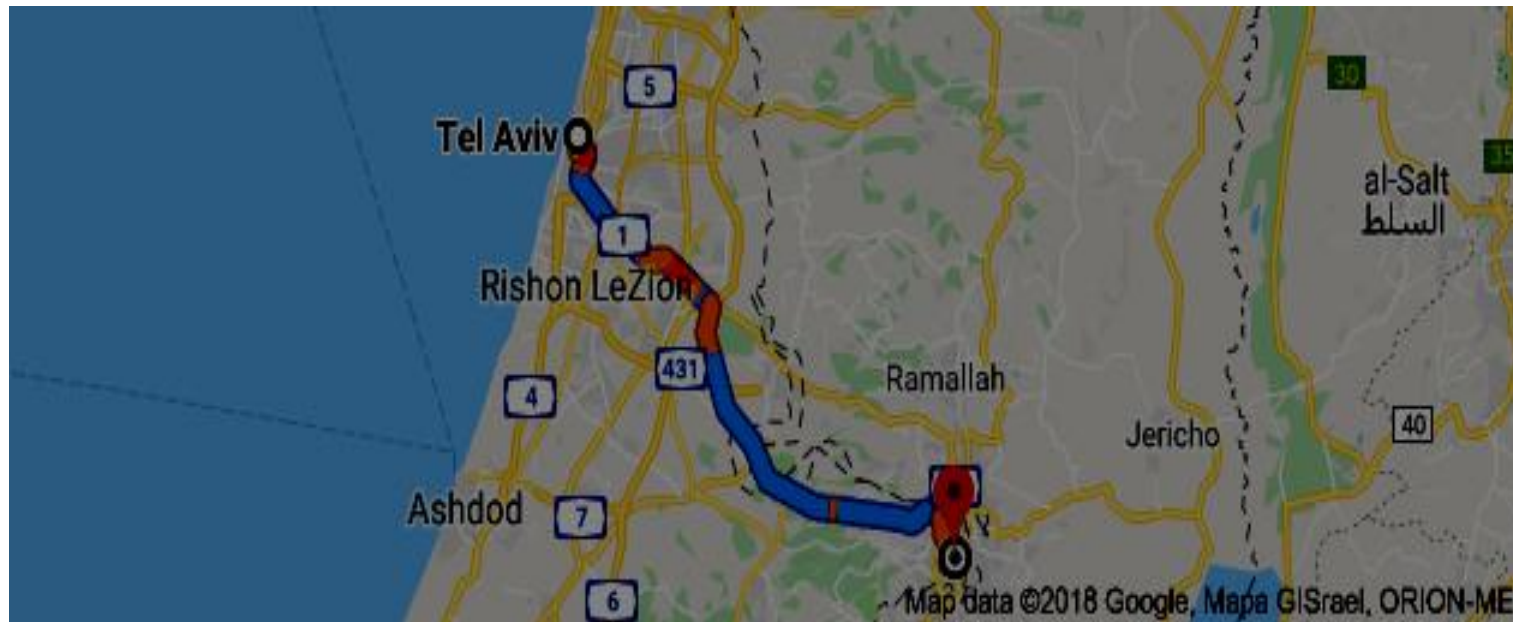



Le fasi del conflitto

.Prologo: Dagli assalti ai kibbuz all'assedio di Gerusalemme (novembre 1947-aprile 1948)

.1 Fase (15 maggio-11 giugno) La Lega Araba dichiara guerra.

.L'invasione avviene da quattro lati:

.-- da nord, Siria e Libano (che subito si ritira)

.-- da nord est Iraq

.-- da est Transgiordania

.-- da sud Egitto

1. Fase: l'invasione



Il rapporto di forze iniziale

- Israele 30 mila, ma male armati e senza carri e aerei
- Stati Arabi 25 mila, ma bene armati e con carri e aerei

La Lega degli Stati Arabi

.Fu creata il **22 marzo 1945** con sede al Cairo con sei membri iniziali, ai quali se ne aggiunsero in seguito altri fino a raggiungere la cifra di 22.

Le origini

•Durante la prima guerra mondiale la Gran Bretagna promise agli arabi, in cambio dell'appoggio contro l'Impero Turco, la costituzione di un grande stato arabo con capitale La Mecca e sotto il governo dello **Sherif Hussein** capo di quella città.

•Hussein, capo di un insieme di tribu dell'Arabia, era in conflitto con l'altra grande famiglia guidata da **Ibn Saud**

•

Mancata promessa

- Finita la prima guerra mondiale, gli inglesi non mantennero la promessa di uno stato unico e con la Francia si spartirono l'area medio orientale (Trattato Sykes-Picot).
- Nella parte loro assegnata, crearono tre regni (sotto la loro "protezione") e un territorio direttamente amministrato (la Palestina)

La spartizione

- I tre regni creati dagli inglesi (più un quarto):
 - 1. Gli inglesi risolsero la disputa tra Hussen e Saud concedendo a questi la penisola arabica (da cui il nome "saudita")
 - 2. Hussein fu compensato mediante la creazione di due regni: Giordania e Iraq, affidati ai suoi figli, rispettivamente **Abdullah** e **Feysal**.
- In Egitto, da tempo protettorato inglese, regnava **Farouk**, discendente da Maohamed Ali, il fondatore dello stato egiziano indipendente.

Husayn al Hashimi, sharif della regione di Hajaz



Abdul Aziz primo sovrano d'Arabia



Re Abdullah di Giordania



Re Feysal dell'Iraq



Re Farouk d'Egitto



Farouk nell'esilio romano con Irma Capece Minutolo



Abdullah II al Hashimi

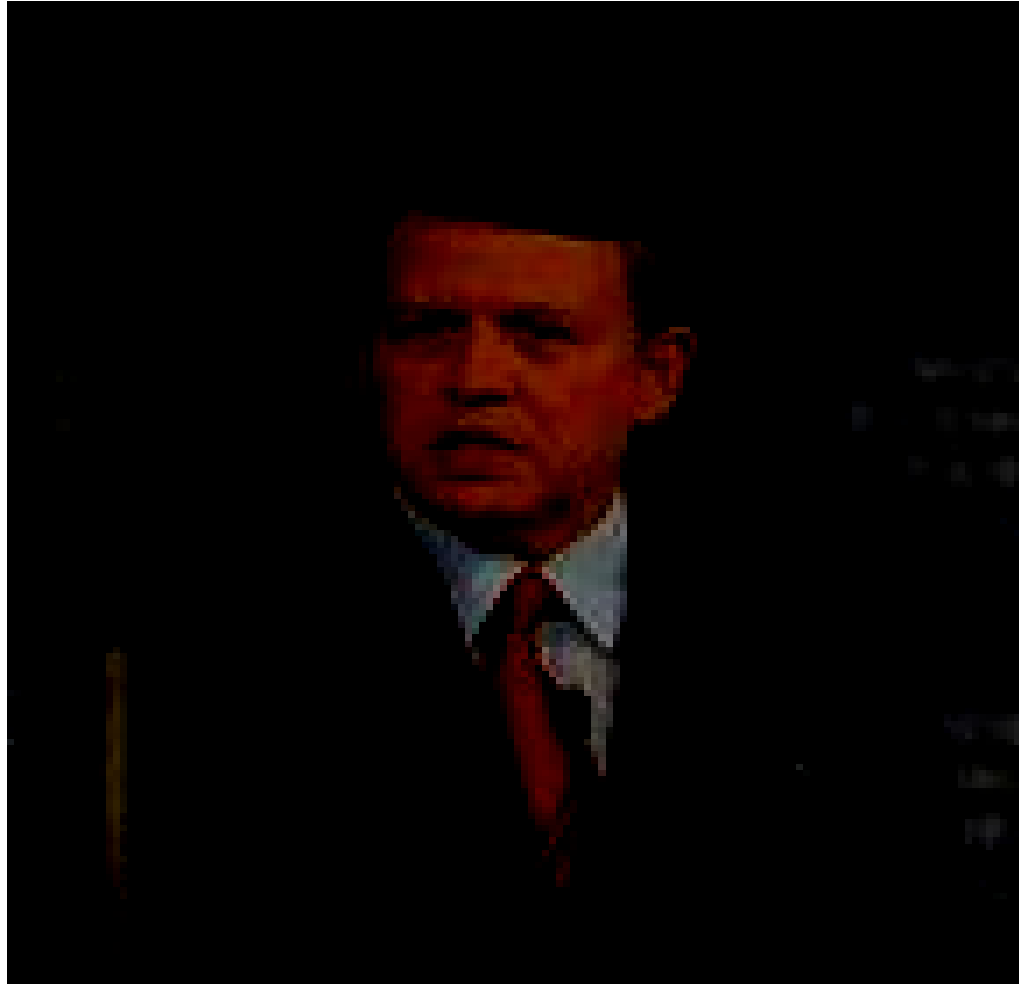

Ranja al Hashimi

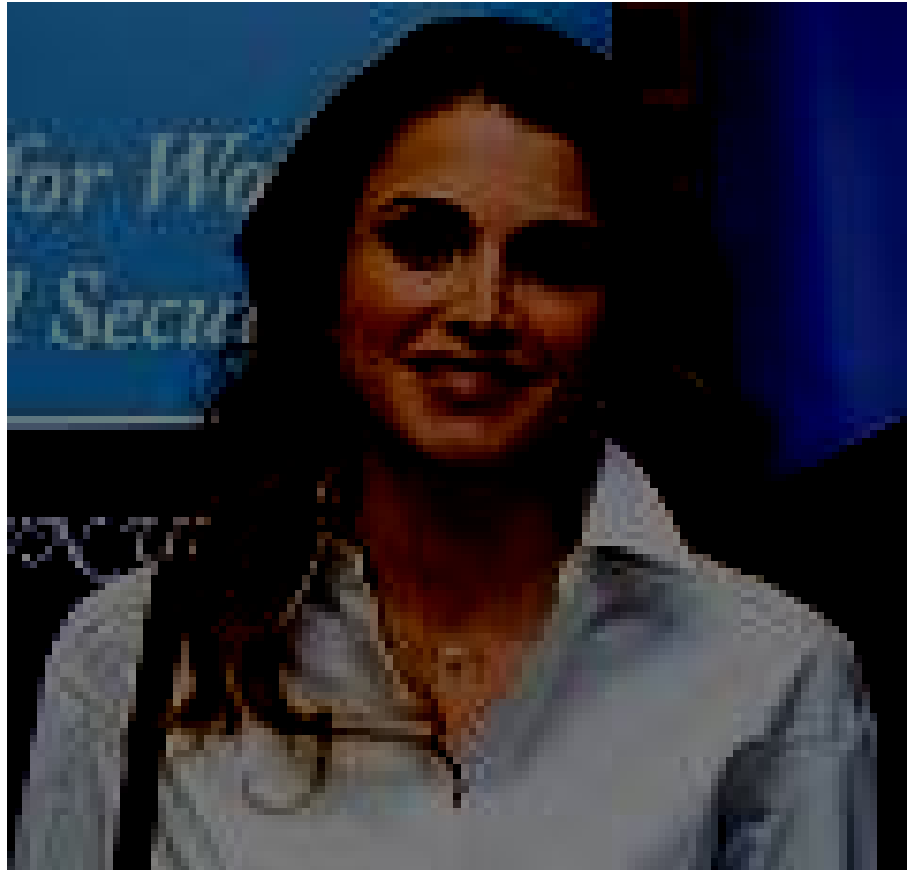

Dopo la seconda guerra mondiale

- Anche durante la seconda guerra mondiale gli inglesi fecero promesse agli arabi per uno stato unitario e promossero la formazione della **Lega Araba** come primo passo in questa direzione.
- All'inizio dunque la Lega fu uno *strumento della politica inglese* in Medio Oriente e come tale vista con sospetto sia dai Russi che dagli Americani.

Gli stati della Lega Araba

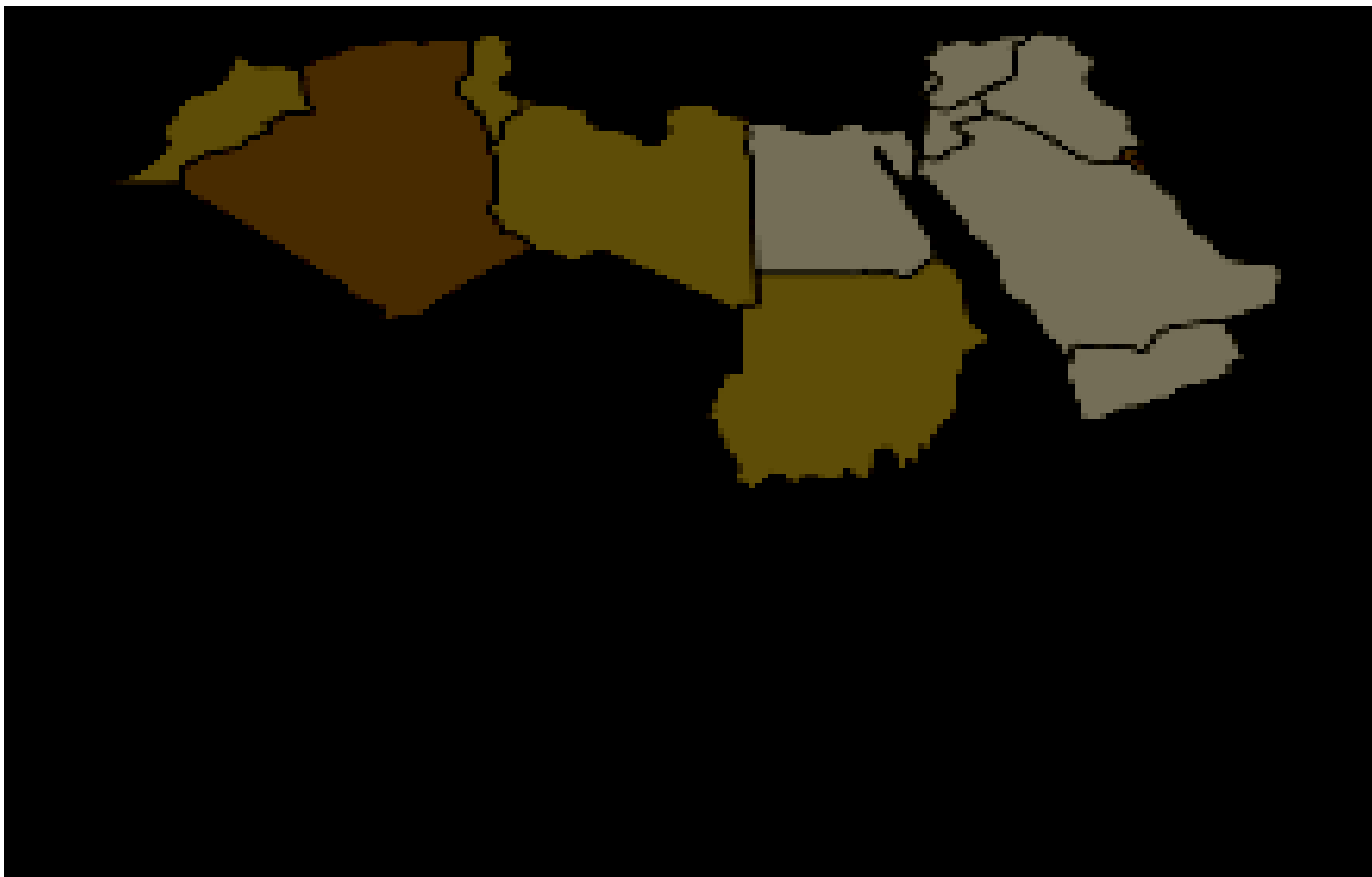

Il primo problema

- A soli due anni dalla sua costituzione, la Lega si trovò ad affrontare il più difficile dei problemi, quello dello Stato di Israele.
- Non appena approvata la Risoluzione Onu sulla spartizione, La Lega si dichiarò contraria all'unanimità.
- Venne creato un Comitato Militare per esaminare la situazione.
- Il Comitato riportò che occorreva un intervento armato, ma sulle prime gli stati rifiutarono.

L'andamento della guerra

.Su tutti e quattro i fronti, gli eserciti arabi riescono a entrare in Palestina, ma dopo una difficile avanzata, son costretti a fermarsi.

.L'Onu impone il cessate il fuoco l'**11 giugno 1948**.

.Israele ne approfitta per portare a termine il passaggio di armi soprattutto dalla Cecoslovacchia.

Il rapporto di forze

.In giugno gli Israeliani avevano un esercito di **63 mila** uomini e donne, che nella primavera del 1949 sarebbero diventati **120 mila**

.Gli stati arabi assommavano in giugno a **.55 mila** e nel 1949 a **60 mila**.

La decisione della guerra

.Gli stati avevano creduto che l'Armata Palestinese sarebbe stata sufficiente a sconfiggere gli ebrei, ma quando questa fu sconfitta, in aprile del 1948, decisero di intervenire direttamente.

.L'invasione avvenne a poche ore di distanza dall'annuncio della creazione dello Stato di Israele (14 maggio 1948).

L'accordo segreto di Re Abdullah

Situazione dopo il 1° armistizio (giugno 1948)

